Judeţul Vrancea
Primăria Comunei Poiana Cristei
Data: 03.05.2023

ANUNŢ PUBLIC

CONSULTARE ASUPRA PROPUNERILOR PRELIMINARE PLAN URBANISTIC GENERAL COMUNA POIANA CRISTEI, JUDEŢUL VRANCEA

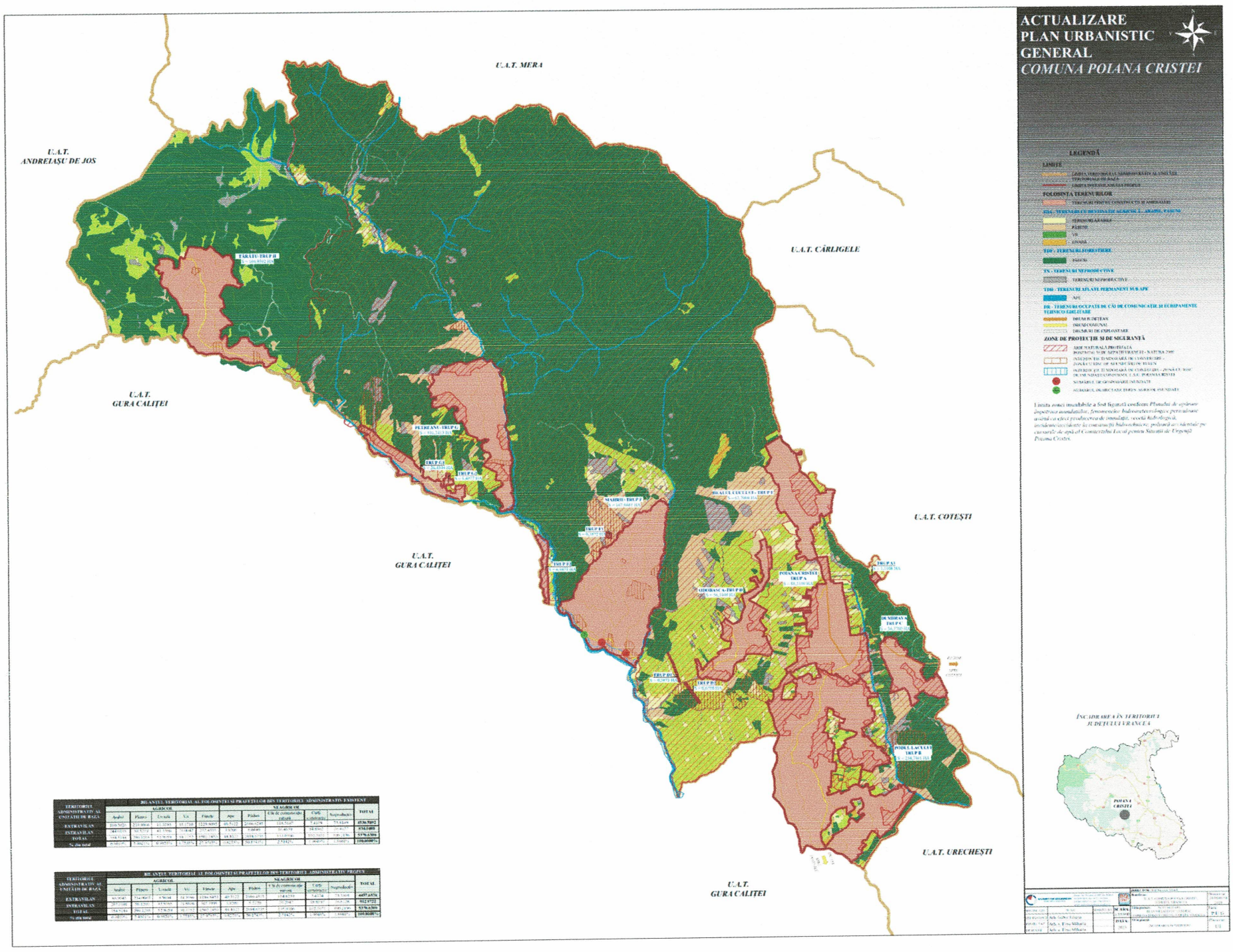

Având în vedere Ordinul nr. 2701/30.12.2010 al Ministerului Dezvoltării Regionale, Administraţiei Publice şi Fondurilor Europene, pentru aprobarea Metodologiei de informare şi consultare a publicului cu privire la elaborarea sau revizuirea planurilor de amenajare a teritoriului şi de urbanism, se face cunoscută publicului etapa propunerilor preliminare.

Iniţiator: Primăria Comunei Poiana Cristei

Elaborator: S.C. ANARECOM REGIOSERV S.R.L., arh. Gabor Iuliana

PUBLICUL ESTE INVITAT SĂ TRANSMITĂ OBSERVAŢIILE cu caracter de recomandare referitoare la documentaţia privind „Actualizare Plan Urbanistic General al Comunei Poiana Cristei, judeţul Vrancea", documente disponibile la sediul Primăriei Comunei Poiana Cristei, în faza aprobării finale ca urmare a avizării şi a obţinerii tuturor avizelor. Documentaţia de urbanism pentru „Actualizare Plan Urbanistic General al Comunei Poiana Cristei, judeţul Vrancea", poate fi consultată în fiecare zi de luni-vineri, între orele 09:00-14:00, în perioada 03.05.2023-19.06.2023.

Etapa informării şi consultării publicului are caracter informativ şi se finalizează cu şedinţa de dezbatere publică, în scopul consultării publicului pentru identificarea intereselor mutuale din zonă, care va avea loc în data de 23.05.2023, ora 10:00 la sediul Primăriei Poiana Cristei.

Persoana responsabilă cu informarea şi consultarea publicului: dl. ICHIM CRISTIAN – funcţia CONSILIER URBANISM

Adresa: str. PINULUI nr. 28, sat POIANA CRISTEI, judeţul Vrancea, cod poştal 627265, telefon: 0770175406

Raspunsul la observaţiile transmise va fi pus la dispoziţia publicului prin anunţ la sediul Primăriei Comunei Poiana Cristei şi prin anunţ publicat pe pagina de internet: www.primariapoianacristeivn.ro.